

렌트카 사업 계획서

(비즈브레인 www.ebizbrain.co.kr)





Contents

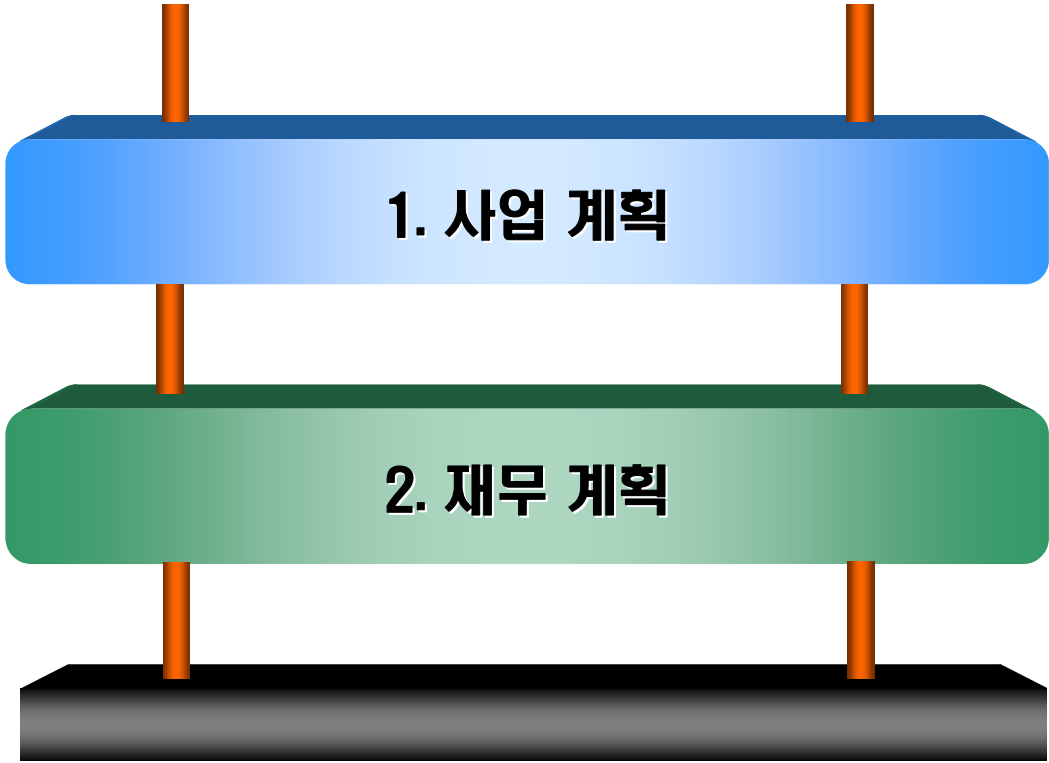



비즈니스 서류 작성 전문기업
(비즈브레인 www.ebizbrain.co.kr)

사업 개요

1. 사업 추진 배경
2. 사업 개요
3. 시장 현황
4. 사업 추진 계획



렌트카 사업 추진 배경

최근 자동차에 대한 개념이 “소유” 에서 “사용”으로 전환 되어 자동차 대여 시장의 성장 가속

국내 자동차 대여 시장 규모는 매년 10%이상 성장하여 2007년 1조 1천억원 예상

주 5일제 근무의 정착으로 인한 여가 및 레저 활동이 증가하여 렌트카에 대한 수요 증가

신차를 직접 구매하는 것 보다 장기 렌탈이 구매 비용 및 유지 비용을 줄일 수 있어 수요 증가



최근 수요가 폭발적으로 증가하고 있는 자동차 장기 렌트 전문 기업 설립 및 수익 창출



장기 렌트의 장점 (비용 절감)

구 분		신차 구입	장기 렌트
비 용 절 감	총 지출 비용	<ul style="list-style-type: none"> 중대형 승용차는 세금 비중 과다 (특소세, 등록비용, 자동차세 등) 	<ul style="list-style-type: none"> 할부구입대비 매우 저렴 <ul style="list-style-type: none"> - 대형승용 : 20%수준 저렴 - 중형승용 : 13%수준 저렴 <p>(렌트카에 주어지는 세제혜택효과, 낮은조달금리, 대량구매, 중고차 거래비용 절감 등으로 저렴)</p>
	초기 비용	<ul style="list-style-type: none"> 초기비용 과다 소요 ※ 할부구입시 까다로운 신용심사 	<ul style="list-style-type: none"> 최소한의 초기 비용 ※ 할부구입보다 신용평가 기준 및 절차간편
	세금 경감	<ul style="list-style-type: none"> 법인: 장기간 감가상각으로 손비처리 지연, 관리비용 손비처리 곤란 개인사업자: 고급차 보유시 손비 인정 받기 어려움 	<ul style="list-style-type: none"> 대여료 전액 손비처리 가능 (비용발생 당해년도 손비처리 가능) 법인: 법인세 절세효과 (회사 중역의 경우 급여대신 차를 지급하면 세금 감면효과 큼) 개인사업자: 소득세 절세효과
	인건비 절감	<ul style="list-style-type: none"> 차량관리 인력 필요 복잡한 회계처리에 따른 인건비 발생 	<ul style="list-style-type: none"> 차량유지 및 정비관련 Full Service 제공 간편한 회계처리
	기 타	<ul style="list-style-type: none"> 고급 차량 소유시 세무조사 부담 	<ul style="list-style-type: none"> 고급차일수록 비용절감 효과가 큼



장기 렌트의 장점 (차량 유지 관리)

구 분		신차 구입	장기 렌트
재무 회계 처리	재무 구조	<ul style="list-style-type: none"> 자산(차량)구입 → 차입금발생 → 부채비율상승 	<ul style="list-style-type: none"> 월리스료만 비용처리하므로 부채비율에 영향을 미치지 않음 (건실한 재무구조)
	회계 처리	<ul style="list-style-type: none"> 자산(차량운반구)감가상각, 다양한 항목 (세금, 보험료, 차량정비비 등) 비용처리 등 복잡한 회계처리 필요 차량정비비 과다청구 등으로 비용투명성 확보 곤란 	<ul style="list-style-type: none"> 매월 발행되는 세금계산서 하나로 회계처리완료 차량정비비 등의 비용운영 내역이 투명해짐
	자금 운용	<ul style="list-style-type: none"> 복잡한 회계처리로 계획수립 어려움 	<ul style="list-style-type: none"> 자금운용 계획 수립 용이
차량 유지 관리	차량 관리	<ul style="list-style-type: none"> 사전정비/사후정비/제세공과금납부/검사 등 항상 세심한 차량관리 필요 	<ul style="list-style-type: none"> 전담 카매저에 의한 체계적 차량관리로 고객은 차량관리 부담없이 최상 상태의 차량이용
	사고 처리	<ul style="list-style-type: none"> 사고처리 업무 부담 발생 	<ul style="list-style-type: none"> 렌트카 업체에서 사고처리 업무 대행
	대차 서비스	<ul style="list-style-type: none"> 사고 및 정비로 인한 수리기간 동안 업무 공백 발생 	<ul style="list-style-type: none"> 사고 및 4시간 이상 정비공장 입고시 즉각적인 무료 대차서비스 제공



사업개요

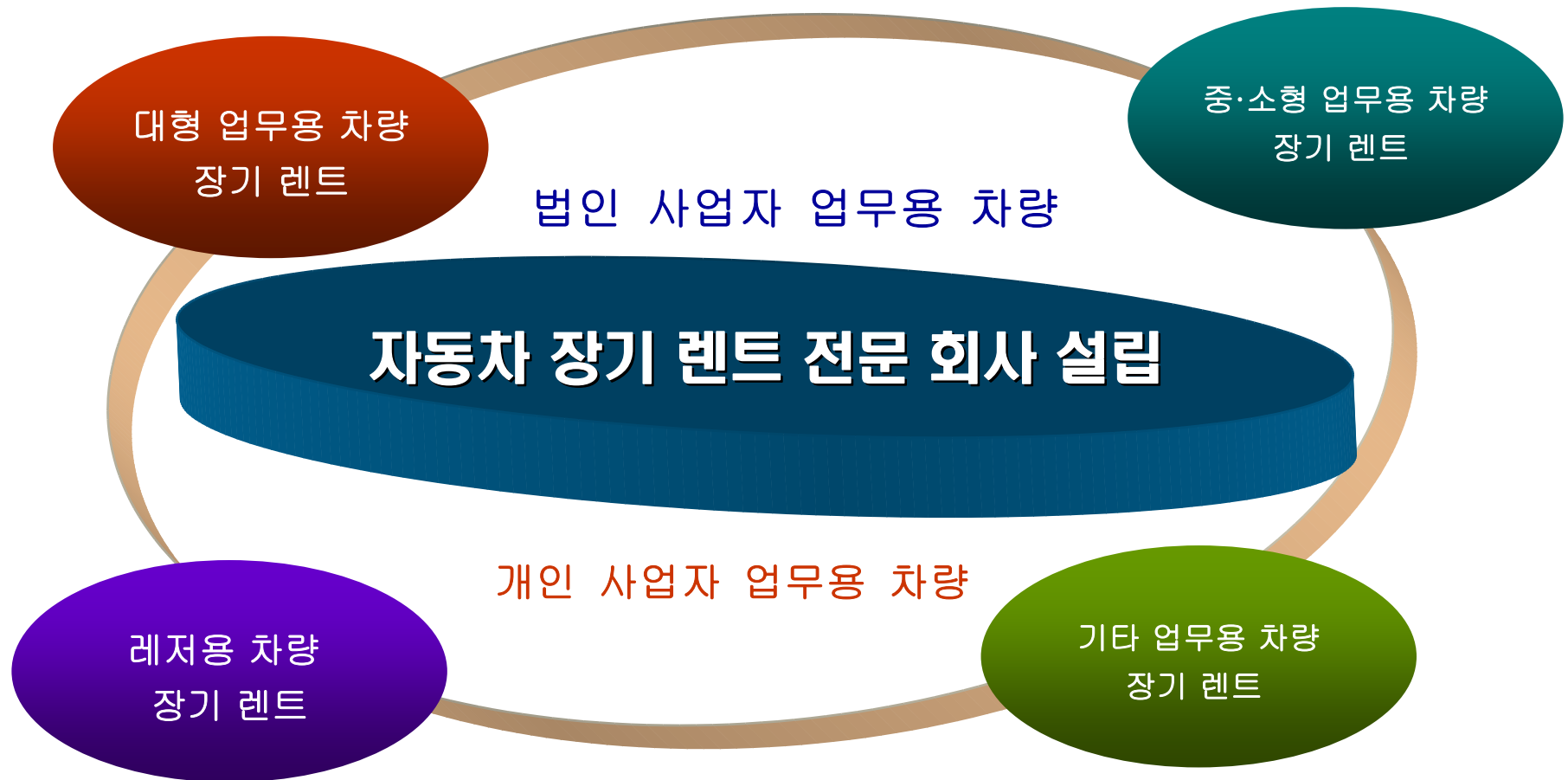



국내 렌트카 시장 규모

(단위 : 억원)

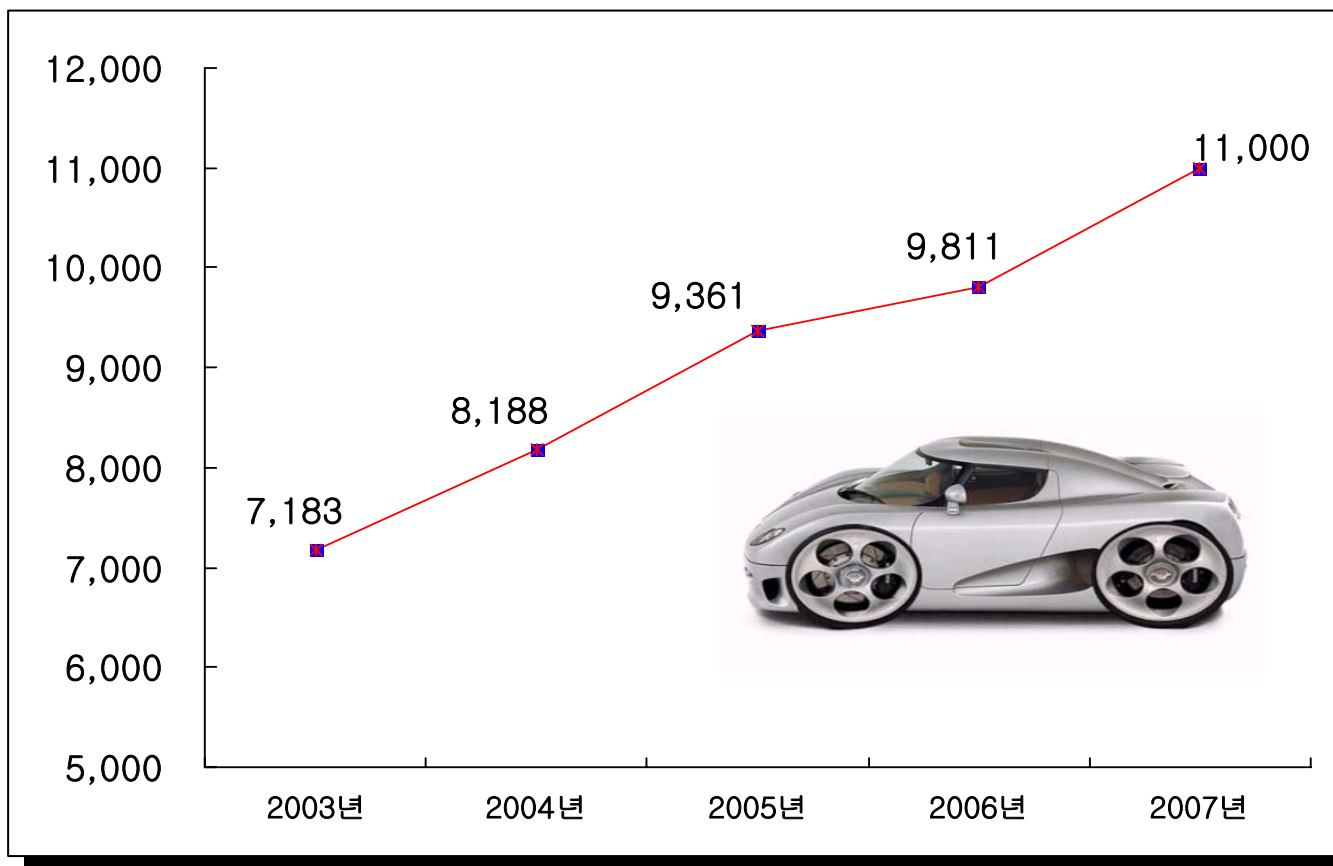

[자료 출처 : 전국자동차대여사업조합]



국내 렌트카 시장 현황

(단위 : 백대)

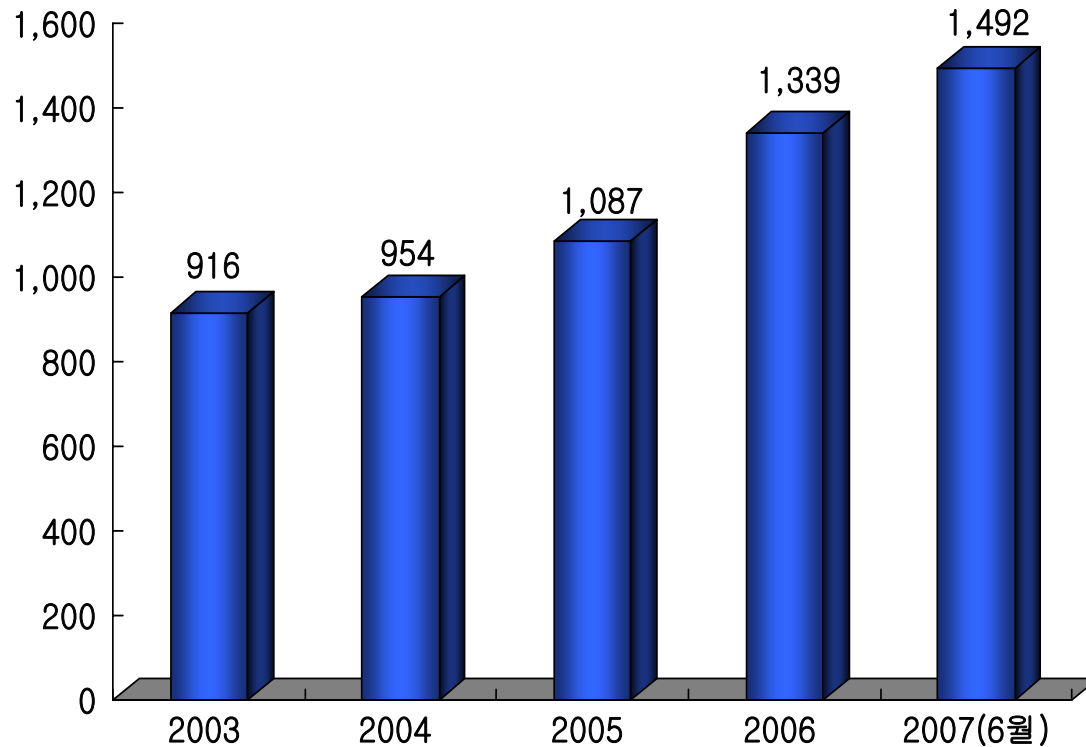

➤ 현재 550여개 렌트카업체가 영업 중

➤ 2004년에 약 9만5400대였던 전국의 렌트카는 2007년 6월 현재 약 14만9200대로 증가. (56% 증가)

➤ 주5일제가 300명 이상 사업장으로 확대 시행된 첫해인 2005년 렌트카는 약 10만8700대였지만 1년 뒤에는 약 13만3900대로 23% 증가

[자료 출처 : 전국자동차대여사업조합]



국내 렌트카 소비자 분석

구 분	1순위	2순위	3순위
렌트카 이용 목적	여행 (43%)	업무 (20%)	웨딩카 (19%)
선호 배기량	500~2000cc (준 중형 및 중형)	2000cc 이상 (준 대형 및 대형)	레저용 차량 (RV)
선호 차량	현대자동차	기아자동차	수입 자동차

[자료 출처 : 대한 통운 / 전국자동차대여사업조합]



단계별 사업추진 계획

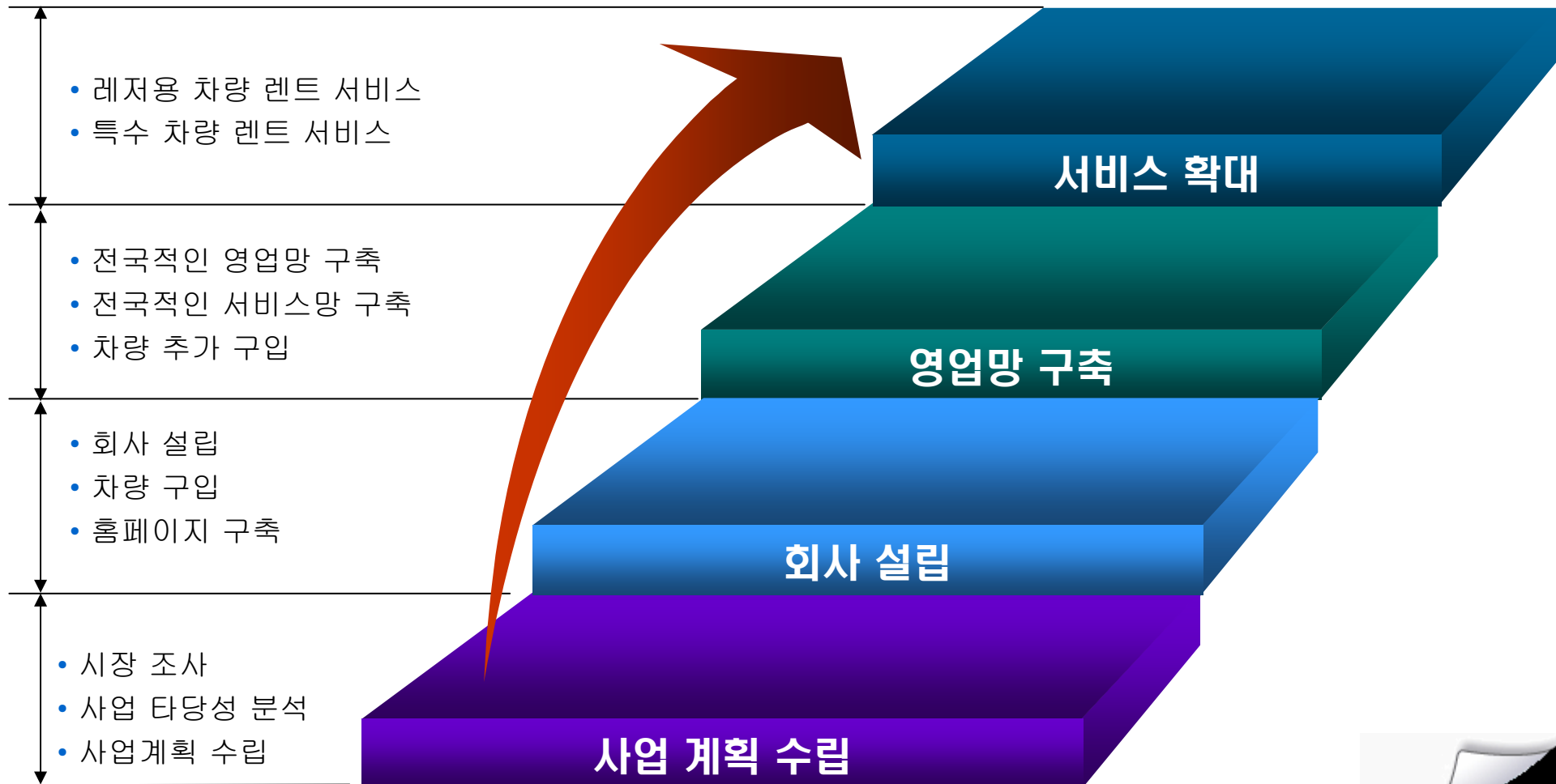



차량 구입 계획

차량 종류	가격 (원)	수량 (대)	구입 방법	1대 구입 비용 (원)	총 구입 비용 (원)	월 할부금 (1대)	총 할부금 (1개월)
그랜저 (Q270 Premier)	31,185,841 (풀 옵션)	10	-정상할부(오토) -60개월 -할부 원금: (31,000,000)	-총 비용: 3,574,451 -부대 비용: 2,024,610 -등록 비용: 1,364,000 -미할부금 : 185,841	35,744,510	651,058	6,510,580
쏘나타 (N20 Premier Black)	23,145,540 (풀 옵션)	10	-정상할부(오토) -60개월 -할부 원금: (23,000,000)	-총 비용: 2,666,510 -부대 비용: 1,493,330 -등록 비용: 1,027,640 -미할부금 : 145,540	26,665,100	483,043	4,830,430
아반떼 (1.6VVT S16 PREMIER)	16,431,924 (풀 옵션)	15	-정상할부(오토) -60개월 -할부 원금: (16,300,000)	-총 비용: 1,924,574 -부대 비용: 1,045,130 -등록 비용: 747,520 -미할부금 : 131,924	28,868,610	342,330	5,134,950
프라이드 (4도어 1.6CVVT GOLD)	13,474,179 (풀 옵션)	15	-정상할부(오토) -60개월 -할부 원금: (13,300,000)	-총 비용: 1,662,539 -부대 비용: 853,400 -등록 비용: 634,960 -미할부금 : 174,179	24,938,085	279,325	4,189,875
합 계		50			116,216,305		20,665,835



조직 구성 계획

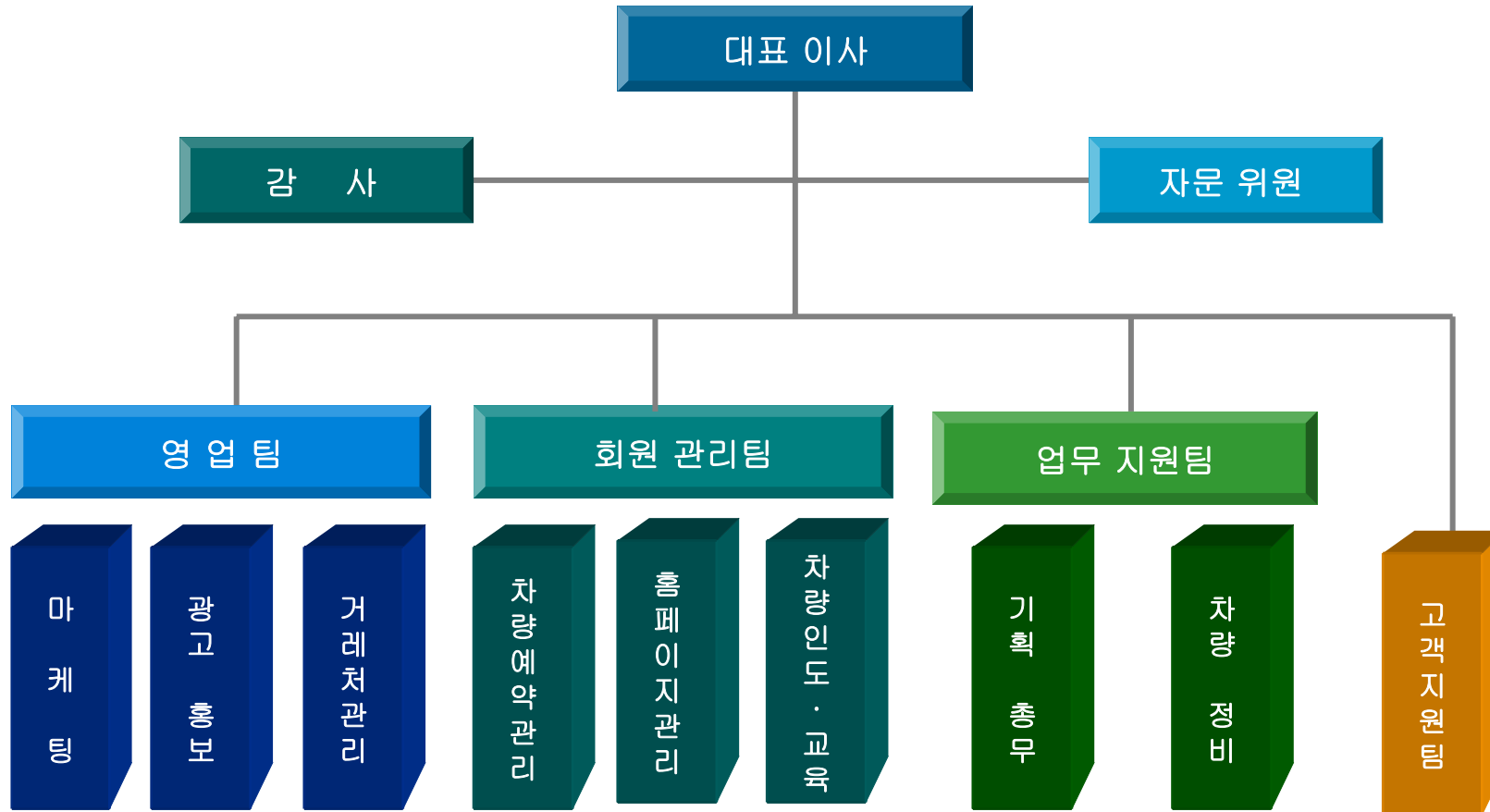



인력 운용 계획

(단위 : 명, 천원)

구 분	인원 (명)	1인당 평균 급여 (천원)	월 소요 인건비 (천원)	연간 소요 인건비 (천원)
대표 이사	1	2,500	2,500	30,000
영 업	1	2,000	2,000	24,000
사무 관리	1	1,500	1,500	18,000
회원 관리	1	1,500	1,500	18,000
차량 관리	1	2,000	2,000	24,000
합 계	5		9,500	114,000



홈페이지 구축 계획

자동차 장기 렌트 전문 사이트

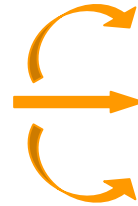

회사 소개

보유 차량 소개

대여 가격 및 절차 안내

자동차 대여 상담 및 신청

이벤트 안내



비즈니스 서류 작성 전문기업
(비즈브레인 www.ebizbrain.co.kr)

재무 계획

1. 예상 투자 비용
2. 예상 수입
3. 예상 지출
4. 추정 손익 계산



예상 투자 비용

(단위 : 천원)

비 목	세 부 내 역	세 부 내 용	산 출 근 거	비 용
시 설 비	차고지 및 사무실 임대	보증금	<ul style="list-style-type: none"> 차고지 면적 : 750㎡ (50대 x 15㎡) 사무실 면적 : 60㎡ 총면적 면적 : 810㎡ 보증금 : 3천만원 	30,000
		임대료	• 2백만원 x 6개월	12,000
		사무실 인테리어	• 사무실 60㎡ x 15만원	9,000
	사무실 집기	7인용 사무 집기	• 소파, 컴퓨터, 사무기기, 기타 집기	5,000
	소 계			56,000
자동차 구입비	자동차 구입	50대	<ul style="list-style-type: none"> 50대 할부 구입 비용 부대비용 + 등록비용 	116,216
기타 비용	보험료	12개월	• 50대 보험료	39,780
	홈페이지 구축비	렌트카 홈페이지 구축	<ul style="list-style-type: none"> 홈페이지 용역 의뢰 비용 도메인 구입비 + 웹호스팅비용 포함 	3,000
	소 계			42,780
예비비			• 천체 비용의 10%	20,000
합 계				234,996



연간 예상 수입

(단위 : 천원)

차량 종류	월간 대여 비용	수량 (대)	월간 총 수입	연간 총수입
그랜저	1,250	10	12,500	150,000
쏘나타	850	10	8,500	102,000
아반떼	700	15	10,500	126,000
프라이드	600	15	9,000	108,000
합 계		50	40,500	486,000



자동차 관련 지출 내역

(단위 : 천원)

구 분	수량 (대)	1대당 월 보험료	년간 보험료 합계	1대당 월 할부금	년간 할부금 합계	1대당 자동차세	년간 자동차세 합계	차량 유지 관리비 합계	년간 총 지출
그랜저	10	77	9,240	651	78,120	594	5,940	15,000	108,300
쏘나타	10	70	8,400	483	57,960	400	4,000	10,200	80,560
아반떼	15	65	11,700	342	61,560	224	3,360	12,600	89,220
프라이드	15	58	10,440	279	50,220	224	3,360	10,800	74,820
합 계	50		39,780		247,860		16,660	48,600	352,900

※ 자동차세 산정 기준 : 1600CC-140원/CC, 1600CC초과~2000CC-200원/CC, 2000CC초과-220원/CC

※ 차량 유지 관리비 산정 기준 : 자동차 렌트 수입의 10%



예상 지출 내역 (보험료, 차량관리비 포함)

(단위 : 천원)

구 분		월간 지출	연간 지출	비고
자동차 관련 지출	보 험 료	3,315	39,780	
	할 부 금	20,655	247,860	
	자동차세	1,388	16,660	
	차량 관리비	4,050	48,600	
	소 계	29,408	352,900	
인 건 비		9,500	114,000	• 총 5명
임 대 료		2,000	24,000	• 차고지 면적 : 750㎡ (50대 x 15㎡) • 사무실 면적 : 60㎡ • 총면적 면적 : 810㎡
사무실 운영비		3,000	36,000	• 사무용 소모품 + 영업경비 + 출장비 + 기술정보활동비 + 제잡비
합 계		43,908	526,900	



예상 지출 내역 (보험료, 차량관리비 제외)

(단위 : 천원)

구 분		월간 지출	연간 지출	비고
자동차 관련 지출	할 부 금	20,655	247,860	
	자동차세	1,388	16,660	
	소 계	22,043	264,520	
인 건 비		9,500	114,000	• 총 5명
임 대 료		2,000	24,000	• 차고지 면적 : 750㎡ (50대 x 15㎡) • 사무실 면적 : 60㎡ • 총면적 면적 : 810㎡
사무실 운영비		3,000	36,000	• 사무용 소모품 + 영업경비 + 출장비 + 기술정보활동비 + 제잡비
합 계		36,543	438,520	



추정 손익 계산

(단위 : 천원)

구 분		월 간	연 간
보험료, 차량관리비 포함	예상 수입	40,500	486,000
	예상 지출	43,908	526,900
	추정 손익 계산	- 3,408	- 40,900
보험료, 차량관리비 제외	예상 수입	40,500	486,000
	예상 지출	36,543	438,520
	추정 손익 계산	3,957	47,480



감사합니다!



비즈니스 서류 작성 전문기업

- 담당자 : 박창근 (대표 컨설턴트)
- 전화 : 011-9221-3144
- 홈페이지 : www.ebizbrain.co.kr
- 이메일 : pcg44@hanmail.net